

L'AKASVAYU VISITA DEMÀ EL PALAU AMB CARES MOLT CONEGUDES > PÀG. 12

BARÇA **CAMP NOU**



Diari oficial FC Barcelona · Núm. 23 · Any 1

Dissabte, 28 d'octubre del 2006

ÈXIT COMERCIAL

NIKE I BARÇA TANQUEN L'AMPLIACIÓ DEL SEU ACORD

CONTRACTE MILIONARI

EL CLUB ES GARANTEIX UN MÍNIM DE 150 MILIONS D'EUROS EN CINC ANYS > PÀG. 9

FC BARCELONA-RECREATIVO ● CAMPIONAT DE L·LIGA 2006/07 ● 8a JORNADA



EL LÍDER TORNA A CASA

EL BARÇA VOL SUPERAR EL RECREATIVO ABANS DE REBRE EL CHELSEA

RIJKAARD DEMANA ACTITUD PER GUANYAR UN RIVAL INCOMODE QUE VOL SALVAR-SE > PÀGS. 4-5



MÉS QUE UN CLUB AL MÓN

EL BARÇA, EL CLUB AMB MÉS SÈGUIDORS D'EUROPA

UN ESTUDI FIXA EN 42 MILIONS LA XIFRA D'AFICIONATS A TOT EL CONTINENT > PÀG. 8



BARÇA CAMP NOU

diari.campnou@fcbarcelona.cat

Edita
FUTBOL CLUB BARCELONA
Avinguda d'Aristides Maillol, s/n
08028 Barcelona
Tlf. 9021899 00
Fax 934112210

Director Jordi Badia
Subdirector Toni Ruiz
Cap de Redacció David Saura
Redactors Oriol Bonsoms, Xavier Catalán, Míriam Nadal, Sergi Noguera, Pau Matas, Francesc Orenes i Eduard Pujol.
Redactors en pràctiques Míriam Roures i Anna Riera
Disseny i Infografia Grupo ADI
Fotografia FC Barcelona, Arsit-FCB, Recreativo de Huelva, CB Girona i www.basquetcatala.com
Publicitat FC Barcelona - Departament Comercial i de Màrqueting: 934963672
Impressió Rotocayfo Quebecor
Depòsit Legal B-48121-2005

INFORMACIÓ D'INTERÉS

SEU SOCIAL
Tel: 902 18 99 00 · Fax: 93 411 22 19
Avinguda d'Aristides Maillol, s/n.
08028 Barcelona

OFICINA D'ATENCIÓ AL BARCELONISTA (OAB)
oab@club.fcbarcelona.cat

HORARIS
► De dilluns a dissabte, de 9 a 21 h.
Diumenges de Lliga, des de dues hores abans del partit.

TAQUILLES

HORARIS
► Taquilles principals (accés 14)
De dilluns a divendres, de 9 a 13.30 i de 15.30 a 18 h.
Divendres, de 9 a 14.30 h.
Dissabtes (només quan hi ha partit) de 9 a 13.30h.
► Taquilles Boulevard
De dilluns a dissabte, de 10 a 18 h.
Diumenge i festius, de 10 a 14 h.
► Taquilles del camp (a la zona dels gols)
De les 11 h. fins que comença el partit.

MUSEU FC BARCELONA

museu@fcbarcelona.cat
HORARIS
► De dilluns a dissabte, de 10 a 17 h.
Diumenges i festius, de 10 a 14.30 h.
Els dies de Lliga de Campions, de 10 a 13 h.
PREUS
► Socis del FC Barcelona: l'entrada al Museu i al Tour de l'estadi és gratuïta.
No-socis: Museu 7 euros i Museu + Tour estadi 11 euros
Infantil (fins a 13 anys): Museu 5,50 euros i Museu + Tour Estadi 8,50 euros
NOTA: L'1 i el 6 de gener i el 25 de desembre, el Museu està tancat.

CENTRE DE DOCUMENTACIÓ I ESTUDIS FCB

centre.documentacio@fcbarcelona.cat
L'accés és lliure. Els no-socis, però, l'han de concertar al telèfon 93 496 36 12.
HORARIS
► Atenció al públic: de dilluns a dijous, de 10 a 14 i de 16 a 18.30 h. Els divendres de 10 a 15 h.

FCBOTIGA

fcbotiga@fcbarcelona.cat
HORARIS
► De dilluns a dissabte, de 10 a 19 h.
Diumenges 10.30 a 14.30 h.

PISTA DE GEL

pistadegel@fcbarcelona.cat
HORARIS
► Dilluns, dimarts i dijous de 10 a 14 i de 16 a 18 h.
Dimecres i divendres fins a les 20 h.
Dissabtes, diumenges i festius de 10.30 a 14 i de 17.15 a 20.30 h.
PREUS (l'entrada inclou el lloguer dels patins):
► Socis FC Barcelona 6,80 euros; No-socis 9,20 euros

NOTA: Per patinar és obligatori l'ús de guants. Se'n poden comprar a les instal·lacions de la Pista de Gel.

EDITORIAL

UN CLUB GUANYADOR

Dimecres de la setmana passada, el FC Barcelona va perdre al camp del Chelsea per 1 a 0. Diumenge, va perdre per 2 a 0 al camp del Reial Madrid. El guió dels dos partits va ser, si fa no fa, el mateix: el Barça va tenir la possessió de la pilota durant bona part de la primera meitat i va crear prou ocasions i prou clares com per haver-se avançat en el marcador, en el cas del partit de Londres, o per haver-lo igualat en el cas de Madrid. Els gols a l'inici de la segona part van canviar el panorama dels dos partits i de l'esparança covada a la mitja part, de remuntar el resultat, es va passar a la decepció per la derrota. Objectivament, perdre al camp del Chelsea i al camp del Reial Madrid en aquestes circumstàncies entra dins de la normalitat esportiva. Mai, en tota la història de la Lliga espanyola, el Barça ha aconseguit vèncer dues vegades seguides al Santiago Bernabéu; i a la competició europea, el Barça duia 19 mesos sense perdre un partit. I, no obstant, les dues derrotes han generat un soroll inusual les darreres temporades. Que tampoc no es justifica pel fet que hagin succeït en una mateixa temporada. Certament, més enllà de la intensitat, es tracta d'un soroll generat

LA CONFIANÇA DEL BARCELONISME ES MANTÉ INTACTA

per només una part minoritària del barcelonisme. Tanmateix, el fet permet fer dues reflexions sobre l'estat d'ànim barcelonista. La primera, que tot aquest soroll, la seva incomprendibilitat atesa l'alta probabilitat de derrota en els dos partits, demostra fins a quin punt de confiança ha arribat el barcelonisme. El Barça és un equip que en aquests moments és capaç d'anar a qualsevol camp convençut que en sortirà ben parat. Per això la derrota, ni que sigui contra el Chelsea i el Reial Madrid, al seu camp i jugant-s'hi la pell, costa tant d'assimilar; perquè ja no forma part del pla previst. La segona reflexió té a veure amb el fet que aquest soroll no sigui compartit per la majoria del barcelonisme. És també una altra demostració del grau de confiança a què ha arribat el barcelonisme. De fins a quin punt el FC Barcelona ha adquirit, una altra vegada, el caràcter d'equip guanyador que és tan necessari per afrontar qualsevol repte, més encara els esportius. Ni l'una ni l'altra reflexió han de dur a un excés de confiança. El nivell d'exigència ha de mantenir-se tan alt com sempre. La capacitat d'autocrítica també. Però l'anàlisi no pot ser equivocada.

UN ACORD EXCEL·LENT

El FC Barcelona i Nike van anunciar ahir un acord per renovar cinc anys més, fins al 2013, el contracte d'equipament esportiu firmat el 1998 i en vigor fins al 2008. Amb aquest acord, la Junta Directiva del FC Barcelona ha tancat el procés d'actualització de la cartera de patrocinis del club. Almenys, pel que fa als grans actius: l'equipament, els drets de televisió i la samarreta. La dinàmica adquirida pel futbol en la darrera dècada ha fet que molts d'aquests contractes haguessin quedat desfasats. Més encara en aquestes dues darreres temporades en què el nivell de l'equip i dels seus jugadors ha fet un salt espectacular. Posar aquests actius en el seu nivell era just i necessari a l'hora. En tots els casos es tracta de contractes relativament llargs, d'una durada mínima de cinc anys. Aquest és el període mínim amb què es mouen les grans companyies que decideixen invertir en el futbol. És un temps curt en-

NIKE AJUDARÀ A DIFONDRE EL MÉS QUE UN CLUB AL MÓN

mes de lògica empresarial, però llarg en termes de futbol. Per això, el repte més gran que té el màrqueting esportiu és adequar la incertesa pròpia de l'esport amb la lògica empresarial. És a dir, trobar l'equilibri entre la necessitat de tancar acords a mig i llarg termini que donin estabilitat a l'activitat empresarial, i la dinàmica de canvi constant del futbol. L'acord amb Nike té diverses virtuts, en aquest sentit. Més enllà del gran salt en els ingressos, és un acord coherent amb la política general del club. El FC Barcelona recupera el marxandatge, en la línia general d'invertir en el posicionament del FC Barcelona com a més que un club al món. El club ha fet una aposta decidida per estendre la seva influència social a tot el món. La globalització del futbol hi obliga. El FC Barcelona i Nike comparteixen una mateixa vocació universal.

LES CARES DE LA SETMANA



» Hristo Stoitkov

L'exjugador del FC Barcelona i actual seleccionador de Bulgària va inaugurar dijous el FC Hristo Stoitkov, a Vilafranca. Stoitkov va dir que pretén formar futurs pilotes d'or. Un objectiu ambiciós, certament. Aquest és un tret del seu caràcter, juntament amb l'esperit competitiu, l'afany de victòria i, per damunt de tot, la noblesa.



» Dusko Ivanovic

L'inici irregular a la Lliga ACB no ha impedit que el Barça comencés amb bon peu l'Eurolliga amb una victòria a la pista del Pau Orthez. El potencial de l'equip és extraordinari i només li cal adquirir confiança. La victòria a França hi ha d'ajudar. Akasvayu, Benetton i TAU, tots tres al Palau, poden ser el trampolí.



» 'Chico'

El jugador i màxim goleador del futbol sala blaugrana, Fernando Carlos de Carvalho 'Chico', s'ha lesionat de gravetat, amb un trencament del lligament encreuat anterior i del menisc. És un altre greu contratemps per una secció que s'està consolidant a la Divisió d'Honor del futbol sala espanyol.



» Marcel Zamora

El triatló català viu un moment dolç, amb un creixement notable. El català Marcel Zamora i l'argentiní afincat a Olot Francisco Pontano van disputar dissabte l'Ironman de Hawaii (3'8 km de natació, 180 de bicicleta i 42'2 de carrera), amb uns meritoris 24è i 21è llocs.

PATROCINADORS



PROVEÏDORS



COL·LABORADORS



PATROCINADORS DE SECCIONS



PRINCIPAL BÀSQUET

OFICIAL BÀSQUET

PRINCIPAL HANDBOL

OFICIAL HANDBOL

HOQUEI PATINS

PROGRAMA OFICIAL DE PATROCINI FC BARCELONA

Amb tots vostès, el líder

MALGRAT LES ÚLTIMES ENSOPEGADES, EL CAMPIÓ D'EUROPA SEGUEIX A DALT DE TOT



Els jugadors del Barça, celebrant un gol aquesta temporada.

FCB

DAVID SAURA

Després de tres partits consecutius fora de casa —un de cada competició—, el Barça torna davant de la seva afició de la mateixa manera que va fer-ho l'última vegada: com a líder de la Lliga. Les derrotes a Stamford Bridge i al Santiago Bernabéu han deixat en l'ambient una sensació de desençisc que no es correspon amb la situació de l'equip a la classificació. La victòria contra el Badalona (1-2) ha servit per refer la sensació d'equip eficaç i solvent, que només ha de lamentar dues derrotes a camps

LA VICTÒRIA PERMETRIA AFRONTAR EL PARTIT DEL CHELSEA AMB MÉS CONFIANÇA

de conjunts de primer nivell. L'objectiu contra el Recreativo és recuperar les bones sensacions que l'equip va deixar en l'últim partit a casa, contra el Sevilla (3-1). Aquesta ha estat també la setmana en què Frank Rijkaard ha anunciat el final de la política de rotacions a l'equip. El tècnic, que no ha repetit alineació en els set partits de Lli-

LES 3 DADES

1) Sense gols al Camp Nou

El Recreativo de Huelva ha visitat el Camp Nou en tres ocasions, dues vegades a la Lliga i una a la Copa. En cas dels tres partits, el conjunt andalús ha aconseguit fer un gol. El balanç global és 7-0.

2) El 'debut' de Rijkaard

El partit d'aquesta nit serà l'estrena de Rijkaard en un matx contra el Recreativo, ja que mai s'hi ha enfrontat en les tres temporades anteriors. Un total d'11 jugadors del Barça tampoc ho han fet.

3) Messi, sense rècord

Messi, amb 628 minuts, és el jugador de camp més utilitzat a la Lliga. L'argentí pot perdre el lideratge en detriment de Márquez (571 minuts), perquè Zambrotta (625) tampoc està convocat.



Ronaldinho, després del gol que va fer-li al Sevilla.

FCB

ga disputats, vol mantenir la tensió en els seus jugadors i evitar el relaxament que podria suposar el fet de saber que, un partit o un altre, els seus homes tenen un lloc garantit a l'onze inicial. A partir d'ara, l'entrenador holandès prioritzarà els jugadors que estiguin en millor forma a l'hora de definir les alineacions.

El Chelsea visitarà el Camp Nou aquest dimarts i això fa que molts aficionats mirin de reüll la pròxima cita europea. La importància del partit contra el conjunt de Mourinho ha fet que Rijkaard no hagi forçat la reparació de Leo Messi, que durant aquesta setmana s'ha sotmès a treball de recuperació després de la forta entra-

da que va fer-li Emerson al Santiago Bernabéu.

Canvis en l'onze

Per tant, Rijkaard es veurà obligat a fer canvis respecte de l'última alineació a la Lliga i molt probablement apostarà per Giuly. A més, també podria haver canvis al mig del camp, on la tripleta de joc de toc que van formar Xavi, Deco i Iniesta podria comptar amb la inclusió d'un jugador amb un perfil més físic, com Thiago Motta, José Edmilson o Rafa Márquez.

En la davantera, Rijkaard segueix confiant plenament en Eidur Gudjohnsen, que a Badalona es va reconciliar amb el gol per partida doble. El jugador islandès, que es troba a un gol del màxim goleador de l'equip en partits oficials —Samuel Eto'o en porta cinc—, vol aprofitar aquest partit per saldar un compte pendent, marcar al Camp Nou. ■

LA CLASSIFICACIÓ

PS	EQUIP	RJ	PTS
1	FC Barcelona	7	16
2	València	7	16
3	Sevilla	7	15
4	R. Madrid	7	14
5	Deportivo	7	14
6	Saragossa	7	13
7	At. Madrid	7	13
8	Getafe	7	13
9	Recreativo	7	10
10	Celta	7	10
11	Vila-real	7	9
12	Mallorca	7	9
13	Llevant	7	8
14	Osasuna	7	7
15	Racing	7	6
16	Espanyol	7	6
17	Athlètic Club	7	5
18	Betis	7	4
19	Gimnàstic	7	4
20	Reial Societat	7	2

AQUESTA JORNADA

<input type="checkbox"/> FC Barcelona	Recreativo	<input type="checkbox"/>
<input type="checkbox"/> Racing	València	<input type="checkbox"/>
<input type="checkbox"/> Gimnàstic	R. Madrid	<input type="checkbox"/>
<input type="checkbox"/> Llevant	Espanyol	<input type="checkbox"/>
<input type="checkbox"/> Reial Societat	Vila-real	<input type="checkbox"/>
<input type="checkbox"/> Betis	Mallorca	<input type="checkbox"/>
<input type="checkbox"/> Getafe	Deportivo	<input type="checkbox"/>
<input type="checkbox"/> Celta	Sevilla	<input type="checkbox"/>
<input type="checkbox"/> Osasuna	Athlètic Club	<input type="checkbox"/>
<input type="checkbox"/> At. Madrid	Zaragoza	<input type="checkbox"/>

ELS PROTAGONISTES

FC BARCELONA	RECREATIVO
1 Victor Valdés	Laquait 13
25 Jorquera	Edu Moya 2
4 Márquez	Santi Cazorla 8
5 Puyol	Dani Bautista 24
16 Sylvinho	Mario 5
15 Edmilson	José Ramón 30
21 Thuram	Merino 6
23 Oleguer	Barber 17
2 Belletí	Jesús Vázquez 10
18 Ezquerro	Viqueira 15
6 Xavi	Aitor 21
20 Deco	César Arzo 4
24 Iniesta	Rosu 11
8 Giuly	Guerrero 19
3 Motta	Poli 20
10 Ronaldinho	Bouzón 12
7 Gudjohnsen	Calle 9
23 Saviola	Pongolle 14

ENTRENADORS

Frank Rijkaard Marcelino García

ÀRBITRE: Bernardino González Vázquez
ASSISTENTS: Yuste / Costoya
4t ÀRBITRE: Diego Ocón

Rijkaard vol actitud, mentalitat i lluita per superar un visitant en forma

LA MILLORA DEL JOC ARRIBARÀ AMB LA FORÇA MENTAL, SEGONS EL TÈCNIC

MIRIAM NADAL

Corregir, polir i matisar. Segurament, aquests tres verbs han ballat pel cap de Frank Rijkaard aquesta setmana, com segurament, ballen constantment per la ment dels perfeccionistes. Les derrotes a Stamford Bridge i al Santiago Bernabéu han servit a la plantilla i als tècnics per mirar-se al mirall i corregir les errades. I l'entrenador holandès ha marcat a la pissarra del vesti-

“HEM DE PRESTAR ATENCIÓ A LA FORMA DE JUGAR, A L'ACTITUD”

dor, més enllà de tàctiques, noms en alineacions o llistes de rotacions, paraules com actitud, mentalitat i concentració. “Hem de prestar atenció a la forma de jugar, a l'actitud. Les crítiques s'han d'acceptar perquè hi ha moltes expectatives dipositades i hem de treballar per donar una bona imatge”, va apuntar Rijkaard en la roda de premsa prèvia al matx. I és que tot i què no entra dins dels càlculs teòrics que l'equip degà del futbol espanyol aconsegueixi una

APEL·LA A LA LLUITA PER GUANYAR EL RECREATIVO, MOLT SÒLID A DOMICILI



victòria al Camp Nou, els andalusos –que tan sols han disputat tres partits a l'estadi com a equip de Primera Divisió– tenen uns números remarcables a domicili. I Rijkaard en té una explicació: la imatge com a bloc: “Practiquen un bon futbol, estan en forma, sumen punts i estan deixant molt bona imatge fora. Són un bon col·lectiu i sempre et poden sorprendre.” I és que encara que el Recreativo, juntament amb



Frank Rijkaard participa en un dels rondos de l'entrenament de la plantilla de divendres a porta tancada.

FCB

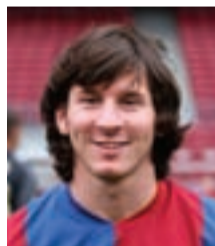

LEO MESSI

Per aquest partit, Gio, Zambrotta i Messi han quedat fora de la convocatòria i Rijkaard ha reconegut que tot i que Messi està pràcticament restablert de la seva lesió de turmell, el prefereix reservar per a la 'Champions': “Messi està gairebé recuperat del tot, però si ha de jugar, serà per al partit contra el Chelsea”.

el Llevant, el Nàstic i el Getafe, no s'hagi imposat mai en la seva història al Camp Nou, presenta unes credencials –dels tres partits que han guanyat en lliga, dos ha estat fora de casa– que fan que el tècnic apel·li a la lluita constant.

Gestió de recursos
“Confio en tots els jugadors, i de

moment, Gudjohnsen ha tingut un rendiment bastant notable. Javier (Saviola) és un recurs de qualitat que pot crear perill. L'ètic valorant com als altres jugadors: quan el necessitem, entra.” Frank Rijkaard és conscient dels recursos que té la plantilla i, com a gestor hàbil que és del vestidor, remarca que cadascun dels mem-

bres de l'equip hi és per sumar i amb les peces de les què disposa –exceptuant el lesionat Eto'o– buscarà en els propers compromisos immediats, corregir, polir i matisar les carències de l'equip que encapçala la Primera Divisió amb 16 punts. Els beneficis que n'obtingui serviran també per al matx contra el Chelsea. ■

LA TRAJECTÒRIA

Els últims 10 partits del Barça

Lliga de Campions

Werder Bremen 1 – FC Barcelona 1
Chelsea 1 – FC Barcelona 0

Lliga

J1 Celta 2 – FC Barcelona 3
J2 FC Barcelona 3 – Osasuna 0
J3 Racing 0 – FC Barcelona 3
J4 FC Barcelona 1 – València 1
J5 Athletic 1 – FC Barcelona 3
J6 FC Barcelona 3 – Sevilla 1
J7 R. Madrid 2 – FC Barcelona 0

Copa del Rei

1/16 CF Badalona 1 – FC Barcelona 2

L'ÚLTIM PARTIT

CF BADALONA 1 · FC BARCELONA 2
Copa del Rei (Anada 1/16)
CAMP DEL CENTENARI



25 Relaño	Jorquera 25
19 Cazorla	Zambrotta 11
12 Oscar Ramirez	Oleguer 23
5 Macanás	Puyol 5
21 David Sánchez	Van Bronckhorst 12
11 Blanco	Xavi 6
6 Pons	Motta 3
10 Puigdollers	Gudjohnsen 7
17 Encinas	Giuly 8
3 Monty	Saviola 22
9 Prats	Ezquerro 18

SUBSTITUCIONS

Casado per Puigdollers (61')
Tarradellas per Prats (69')
Isalés per Encinas (79')

Edmilson por Motta (66')

ENTRENADORS

Francisco López · Frank Rijkaard

GOLS

Tarradellas (90')
Gudjohnsen (62')
Gudjohnsen (76')

ÀRBITRE: Carlos Clos Gómez

EL PRÒXIM RIVAL



Deportivo

Estadi: Riazor

Dia: diumenge 5, 21:00h

Llocs d'interès: Es recomana visitar la ciutat vella de La Coruña amb el Castell de Sant Antón com a màxim al·licient. També és interessant passejar per la ruta modernista de la ciutat, visitant el primer eixample de La Coruña.

Més informació:

<http://www.aytolacoruna.es>

La permanència, objectiu d'un Recreativo que ha començat la Lliga amb bon peu

AMB DEU PUNTS, ELS ANDALUSOS JA HAN FET PART DEL CAMÍ PER SALVAR-SE



EL DIBUIX TÀCTIC

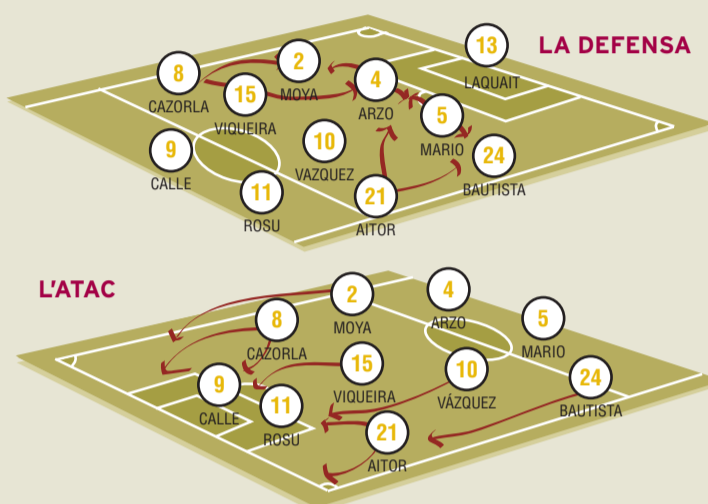

» El perill del mig del camp

El paper de Viqueira, com a catalitzador del joc, i la creativitat del jove Cazorla són les amenaces al mig del camp d'un equip que també té gol.

Malgrat que es tracta del club més antic del futbol espanyol —es va fundar al 1889—, el Recreativo compleix aquest any la seva tercera temporada a Primera Divisió, una categoria en la que mai ha estat més d'un any. Ara, a la tercera, intentarà assolir el preuat objectiu de la permanència. A les temporades 1978/79 i 2002/03 no va aconseguir salvar-se, però aquesta temporada el campió de Segona Divisió de l'any passat —va acabar com l'equip menys golejat i el màxim golejador— ha tin-

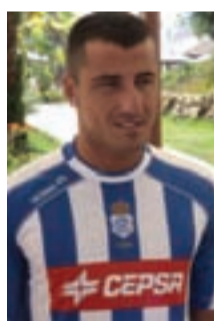

MARIO

Després del seu pas efímer pel FC Barcelona i tornar a Valladolid, Mario triomfa al Recreativo de Huelva, on s'ha consolidat com a jugador de primer nivell. Les seves condicions, tot i no ser un jugador massa alt, l'han convertit en titular indiscutible de l'equip de Marcelino.

EN LES DUES ANTERIORS TEMPORADES A PRIMERA, MAI S'HI HAN POGUT MANTENIR

gut un bon començament. Tot i que ha perdut els dos últims partits de Lliga, contra el Atlètic de Madrid i el Getafe, és novè amb deu punts dels 21 en joc.

La seva plantilla està en mans d'un jove entrenador, Marcelino García, futbolista format al planter del Sporting de Gijón, a Mareo, i subcampió del món sub-20, a l'any 1985. És un ambiciós entrenador que, amb discreció i humilitat, ha format un bloc compacte i homogeni que, fins el moment, camina amb pas ferm en busca d'un lloc entre els vint equips de la Lliga.

No hi ha gaires d'estrelles a la plantilla del Recreativo. Però hi ha jugadors que entenen perfectament

l'esperit col·lectiu del joc i que compten amb una bona preparació física, tècnica i tàctica. De fet, el conjunt andalús és un bloc que ataca i defensa alhora, sense deixar espais entre les seves línies, mantenint una ocupació racional del terreny de joc i lluitant amb els seus adversaris sense perdre mai la cara al partit.

El Recreativo juga amb un sistema 1-4-4-2 basat en una bona defensa. Una vegada recupera la pilota surt a la contra, amb un joc prou directe, tractant de sorprendre al seu rival abans no hagi tingut temps d'or-

LA PLANTILLA

Estadístiques Geca Sport (ADI)

Entrenador	Partits jugats	Partits titular	Minuts	Faltes comeses	Faltes rebudes	Tarjetes grogues	Tarjetes vermelles	Pilotes recuperades	Pilotes perdudes	Gols	Gols rebuts
Marcelino García											
López Vallejo	6	6	518	0	3	0	0	39	30	0	4
Laquait	2	1	144	0	0	0	0	7	4	0	4
Edu Moya	7	7	662	8	14	2	0	46	46	0	-
Santi Cazorla	7	7	662	6	17	0	0	21	56	2	-
Dani Bautista	6	6	554	8	6	2	1	35	40	0	-
Mario	6	6	507	4	3	0	0	47	20	0	-
Beto	4	3	213	3	1	1	0	21	9	0	-
Poli	2	2	121	1	2	0	0	4	9	0	-
Pablo Amo	2	1	119	1	0	0	0	8	3	0	-
Jesús Vázquez	7	7	662	22	12	1	0	51	37	0	-
Viqueira	7	7	662	6	6	1	0	33	68	0	-
Aitor	7	7	548	10	14	0	0	24	44	0	-
César Arzo	7	4	455	12	7	4	0	37	21	0	-
Rosu	7	5	440	6	8	0	0	4	42	0	-
Cheli	2	1	78	2	2	0	0	1	7	0	-
Juanma	1	0	48	0	0	0	0	1	3	0	-
Bouzón	1	0	38	0	1	0	0	1	0	0	-
Calle	6	6	404	9	15	0	0	8	50	2	-
Sinama Pongolle	5	1	202	3	7	0	0	4	21	3	-
Javi Guerrero	4	1	181	2	3	0	0	2	18	2	-
Uche	1	0	33	0	1	0	0	2	5	0	-

L'ESPERIT COL·LECTIU, CLAU D'UN EQUIP QUE JUGA AMB UN SISTEMA 1-4-4-2

ganitzar-se. En aquest i altres aspectes del joc, la forma de plantar-se sobre el camp del equip de l'asturià Marcelino recorda molt al Sevilla de Juande Ramos.

L'equip compta amb jugadors que van participar en l'ascens, reforçat

amb homes amb experiència a Primera Divisió, molts d'ells procedents del Vila-real (López Vallejo, Arzo i Cazorla) o del Deportivo (Lago Bouzón, Viqueira i Pablo Amo). També té a la seva plantilla a Mario, el jove central del Valladolid que va formar part de la plantilla del Barça a la temporada 2003-2004, o Sinama Pongolle, davanter procedent del Liverpool. Però les lesions impedeixen que homes importants, com el porter López Vallejo o el davanter Uché, màxim golejador a la Segona, puguin jugar aquesta nit al Camp Nou. ■

LA TRAJECTÒRIA

Els últims 10 partits del Recreativo

Amistosos de pretemporada

Tenerife 2 – Recreativo 1
Recreativo 0 – Sporting Lisboa 3
Recreativo 3 – Bolton 2

Lliga

J1 Recreativo 1 – Mallorca 1
J2 Vila-real 0 – Recreativo 1
J3 Recreativo 0 – Llevant 1
J4 Reial Societat 2 – Recreativo 3
J5 Recreativo 2 – Betis 0
J6 At. Madrid 2 – Recreativo 1
J7 Recreativo 1 – Getafe 2

L'ESTADÍSTICA



EL RECREATIVO A L'ESTADI

ELS ÚLTIMS 10 ANYS

96 - 97	2a Divisió
97 - 98	2a Divisió
98 - 99	2a Divisió
99 - 00	2a Divisió
00 - 01	2a Divisió
01 - 02	2a Divisió
02 - 03	FCB 3 · Recreativo 0
03 - 04	2a Divisió
04 - 05	2a Divisió
05 - 06	2a Divisió

EN PARTIT DE LLIGA

El Recreativo ha jugat
2 vegades al Camp Nou:
0 victòries, 0 empats i 2 derrotes

EL RECREATIVO A LA LLIGA 06-07

5 Gols marcats com a visitant
4 Gols rebuts com a visitant
9 Gols a favor
8 Gols encaixats

Targetes ■ 10 ■ 0

LA REFERÈNCIA



VIQUEIRA

El pivot gallec és un home fonamental en el bon funcionament del Recreativo. La seva fortalesa física i la seva alçada (185 cm) s'uneixen al bon criteri que té per llegir el futbol i escollir sempre les opcions bones. Té bon remat de cap i, per això, és important en les accions d'estratègia.

Quants gols es marcaran a la primera part?

Web d'apostes esportives autoritzat pel:



bwin.com

Col·laboració amb Pallassos sense Fronteres

UNA EXPEDICIÓ ENCAPÇALADA PER TORTELL POLTRONA VIATJA A SIERRA LEONE

FRANCESC ORENES

La Fundació FC Barcelona continua la seva tasca d'acció social i solidària i ho fa col·laborant amb Pallassos sense Fronteres. Aquesta setmana, una expedició encapçalada pel pallaso Tortell Poltrona i artistes del Circ Cric ha partit cap a Sierra Leone amb l'objectiu de provocar somriures entre els nens i adolescents d'un país que pateix la xacra que suposa la utilització de menors en els conflictes armats. La Fundació FC Barcelona ha col·laborat amb aquesta expedició amb la cessió de material esportiu com xandalls, samarretes i pantalons per aquests nens que han format un equip de futbol que es diu Barça. Aquests menors han trobat en l'esport, concretament en el futbol, i en el Barça –fins i tot canten l'himne– una via per evadir-se de les penúries de la guerra.

Durant aquesta setmana, el pallaso i soci fundador de Pallassos sense Fronteres, Tortell Poltrona, va rebre part d'aquest material esportiu. La directiva de l'àrea social Clàudia Vives-Fierro va voler des-



El pallaso Tortell Poltrona i la directiva de l'àrea social Clàudia Vives-Fierro

FCB

taçar la importància d'aquest tipus de col·laboracions: "Es tracta d'una nova oportunitat per fer arribar el més que un club al món, ajudant a nens i nenes que es troben en ple conflicte bèl·lic. A més, poder-ho fer de la mà d'una organització

com Pallassos sense Fronteres ens omple d'orgull i estem molt agraïts que hagin pensat en el Barça a l'hora de dur a terme la col·laboració". A més, la directiva va explicar que "l'acord amb l'Unicef ens ha obert el camí per ajudar els nens vulnera-

bles que hi ha al món. I des del Barça estem disposats a col·laborar amb totes aquestes iniciatives perquè volem vincular encara més el club amb l'ajuda als nens". D'altra banda, Tortell Poltrona també es va mostrar "molt agraït al FC Bar-

celona i a la seva Fundació per aquesta ajuda" i va afegir que espera que "la col·laboració continuï en el futur".

Per a l'organització de l'expedició es va contactar amb el mossèn Chema Caballero, que actualment desenvolupa diferents projectes a Sierra Leone i amb l'organització Metges del Món, que des de fa anys té projectes en aquest país.

**VIVES-FIERRO DESTACA
LA IMPORTÀNCIA
D'AQUESTES ACCIONS
SOLIDÀRIES**

Ja fa molt de temps que Pallassos sense Fronteres produeix una obra titulada 'Una escola de nassos: donem una lliçó a la guerra!' que tracta de sensibilitzar la societat sobre la xacra que suposa la utilització de nens i nenes en els conflictes armats, destrossant la seva infantesa i les seves vides, com és el cas de Sierra Leone. ■

www.lesglories.com



**compartim
les mateixes emocions**

Col·laborador oficial del FCBARCELONA

Oracle Aplicacions

Gestió Empresarial Integrada

- Finances
- Gestió de projectes
- Control intern
- Compres
- Vendes
- Promocions
- Logística
- Producció
- Manteniment
- Proveïdors
- Clients
- Autoserveis
- Planificació
- Quadre de comandament
- Recursos Humans
- Nòmina

**Una única solució no pot satisfer
les necessitats de totes les empreses.**

Per això, Oracle li ofereix solucions
que es diferencien segons el seu tamany:

Oracle E Business Suite

Oracle PeopleSoft Enterprise

Oracle JD Edwards EnterpriseOne

Oracle és un aliat en el llarg termini.

Aplicacions per a l'era de la informació

ORACLE®

oracle.com/es

o truqui al telèfon 900 952 900

i preguntí per les nostres solucions Oracle Aplicacions

A Europa ja som 42 milions

EL BARÇA LIDERA EL RÀNQUING DELS CLUBS AMB MÉS SEGUIDORS DEL CONTINENT

TONI RUIZ

Si fa uns mesos el Barça conqueria l'Europa futbolística amb el triomf a la final de París, avui es pot afirmar que el Barça també s'ha guanyat el cor dels aficionats al futbol del vell continent. Així ho reconeix un estudi independent realitzat per la consultoria Sport Market, empresa líder en aquest tipus d'investigació de mercat, que conclou que el Barça s'ha convertit en el club esportiu amb més notorietat d'Europa, on 36 milions d'aficionats ja el consideren el seu club estranger favorit. L'estudi d'aquesta empresa, amb seus a Colònia, i seus indepen-

EN ELS ÚLTIMS SIS MESOS EL BARÇA HA SUMAT 15 MILIONS DE NOUS AFICIONATS

dents a Londres, Milà, Madrid, Barcelona, Hilversum i Singapur, té com a camp d'estudi els principals mercats futbolístics europeus (França, Espanya, Itàlia, Anglaterra i Alemanya) i calcula el número de seguidors de cada equip exclouent-hi el propi territori. Els resultats són prou contundents. Amb 36 milions d'aficionats, el Barça ja dobla el segon classificat, el Reial Madrid, i comptabilitza un augment de 15 milions d'aficionats en els darrers sis mesos. L'altre gran beneficiari de la seva trajectòria esportiva a Europa és l'Arsenal anglès que se situa en la tercera posició del rànquing, amb 17 milions de seguidors, amb un creixement de

A MÉS, EL BARÇA JA ÉS LÍDER DE SEGUIDORS A L'ESTAT ESPANYOL, AMB PROP DE SIS MILIONS

set milions en els darrers sis mesos. A certa distància segueixen en el rànquing clubs com el Milà, la Juve, el Manchester, el Liverpool, el Chelsea i el Bayern.

Líder a l'Estat espanyol

De l'anàlisi de les respostes dels aficionats de l'Estat espanyol també s'extreuen conclusions molt significatives. La més important és que el Barça ja compta



Ronaldinho envoltat d'aficionats, en la darrera gira pels Estats Units.

AFICIONATS A EUROPA

(excepte territori propi)

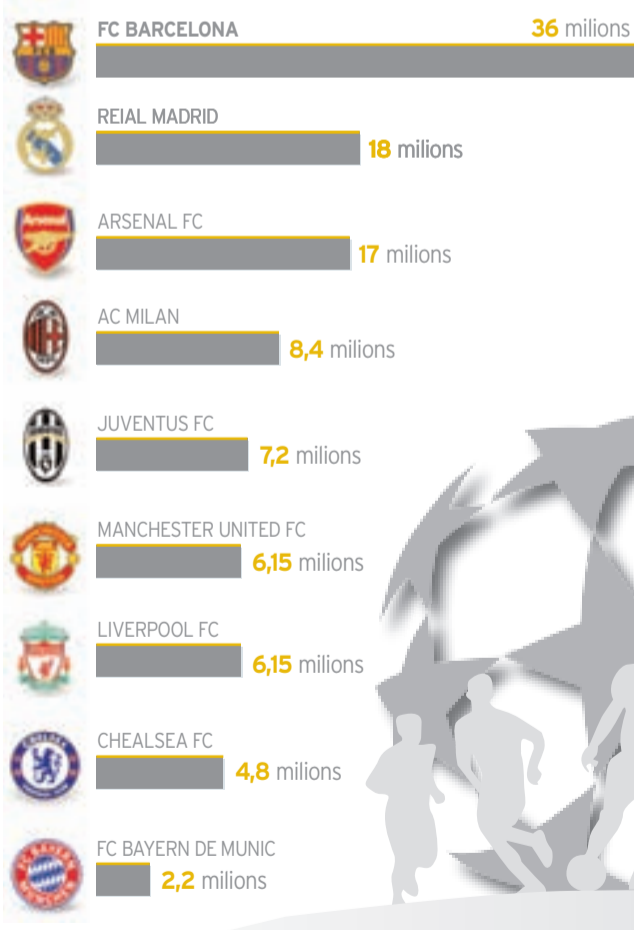

POPULARITAT SEGONS EDATS

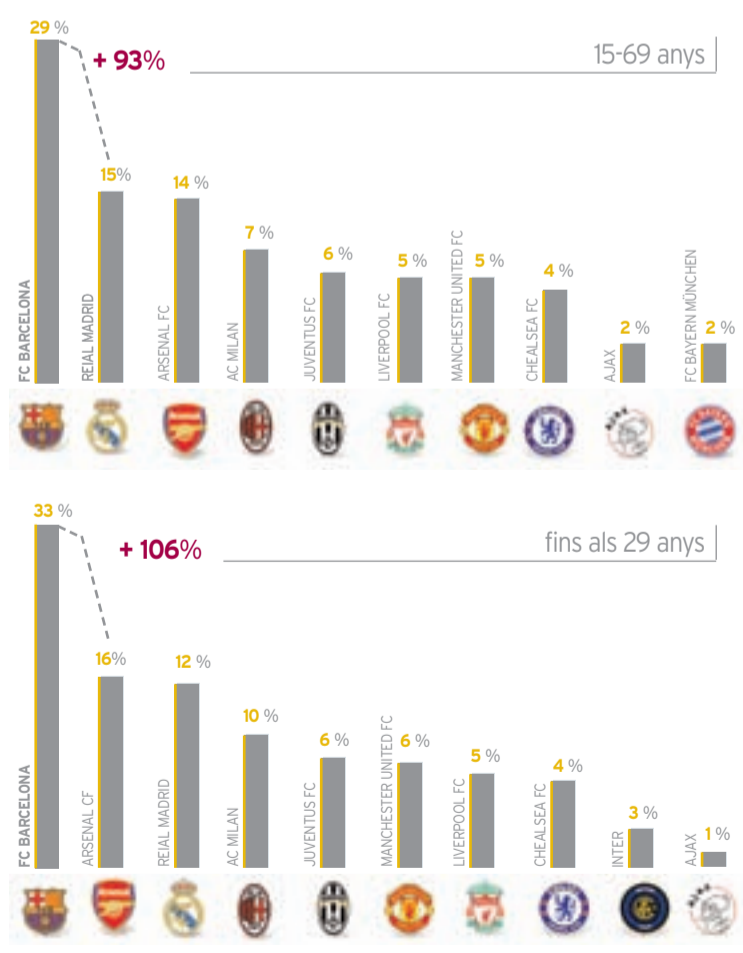

amb prop de sis milions d'aficionats a l'Estat i que lidera el rànquing d'aficionats, igualant la xifra de persones que es declaren seguidors del Reial Madrid. Empatats en nombre d'aficionats tam-

bé es troben en tercer lloc del rànquing l'Atlètic de Madrid i el València, però ja a molta diferència dels dos líders, amb 840 mil aficionats cadascun.

També líder entre els joves

L'agència internacional Sport Market centra el seu estudi en un perfil de persones entre 15 i 69 anys d'edat. I en el marge d'edat més jove el Barça és encara més lí-

der. El 33% dels europeus enquestats entre 15 i 29 anys citen el FC Barcelona com el seu club favorit, el 16% citen l'Arsenal, el 12% el Reial Madrid i el 10% el Milà. ■

Barça & Nike, un acord milionari

EL NOU CONTRACTE GARANTEIX UNS INGRESSOS MÍNIMS DE 150 MILIONS EN CINQ ANYS

TONI RUIZ

Nike i el FC Barcelona seguiran vinculats, com a mínim, fins a l'any 2013. Així ho van comunicar conjuntament a primera hora de la tarda d'ahir totes dues institucions, des de les seves respectives seus a Oregon i a Barcelona. A nivell econòmic, el nou acord significarà per al club uns ingressos fixes

EN FUNCIÓ DELS PREMIS I CÀNONS, EL CLUB PODRIA TRIPLICAR ELS INGRESSOS ACTUALS

aproximat de 150 milions d'euros, quantitat a la qual cal afegir els premis i els cànon variables establerts en funció de la trajectòria esportiva i comercial del club en els pròxims anys. Tot plegat pot suposar triplicar els 17 milions que ingressa actualment el club, 12 fixes i 5 en concepte d'exploració del marxandatge, drets que el club recuperarà a partir de l'any

2008. A més, el nou acord inclou la possibilitat d'ampliar la seva durada cinc anys més, és a dir, fins al 2018. Nike també s'ha compromès a fer una significativa inversió durant la durada del contracte per contribuir al posicionament del FC Barcelona com a *més que un club* al món, col·laborant amb el club en projectes de caire social i humanitari.

Per últim, Barça i Nike han arribat a un acord perquè la multinacional disposi d'actius publicitaris addicionals fins a l'any 2008, fet que permetrà al club incrementar la xifra d'ingressos prevista fins que entri en vigor el nou contracte.

"Estem molt satisfets d'ampliar aquest contracte amb un club com el FC Barcelona, un dels millors equips de futbol i un dels més atractius de veure", comenta Mark Marker, president i CEO de Nike Inc, que afegeix: "Les relacions que tenim amb els equips de futbol capdavanters com el FC Barcelona fa que ens mantinguem com a líders en el món en l'esport més popular, i ens consolida com la marca més important en el món del futbol".

El president del FC Barcelona, Joan



Una imatge de les samarretes del Barça a la FCBotiga.

FCB

Laporta, per la seva part, ha mostrat la seva satisfacció amb aquest nou acord: "És un reconeixement internacional del nivell que ha assolit el club pels seus èxits en el camp i pels seus compromisos socials". El president també ha afegit que "valorem l'esforç que fa Nike i que seguirà fent

perquè el FC Barcelona es posi com a més que un club al món". La relació entre Nike i el FC Barcelona es va iniciar l'any 1998. Actualment l'empresa nord-americana ja ven samarretes del Barça a aproximadament 50 països, samarretes que són de les més venudes al món.

Nike s'ha convertit en líder en el futbol creant un negoci que va passar dels 40 milions de dòlars l'any 1994 als 1'5 bilions de dòlars avui en dia i actualment patrocina 32 clubs i 18 seleccions nacionals, així com un gran nombre dels millors jugadors del món. ■

ENTREVISTA

MARC INGLA VICEPRESIDENT DEL FC BARCELONA

"Nike ha sabut interpretar l'ADN del Barça i el propòsit social que tenim"

Quina valoració fa de l'acord entre el Barça i Nike?

Estem molt orgullosos de l'acord ja que és excepcional, fins i tot diferent a altres acords que es puguin considerar comparables en el negoci del futbol, i que dona continuïtat a la línia de creixement econòmic i social del club arreu del món.

Quina millora hi ha hagut respecte el contracte encara en vigor?

És una millora substancial ja que si es mantenen els resultats esportius i comercials comportarà al club en el decurs dels cinc anys de contracte entre 50 i 60 milions de euros per any al compte de resultats, fet que suposa triplicar la contribució econòmica al club en conceptes d'ponsorització i marxandatge respecte al que ingresem actualment; cal recordar que per aquests conceptes el club factura actualment al voltant dels 17 milions d'euros. Creiem que Nike ha sabut interpretar molt bé l'ADN del Barça i el propòsit social que tenim, el de poder projectar el Barça a nivell mundial com a *més que un club*. En aquest sentit, és un fet excepcional que Nike s'hagi compromès a fer

una inversió de diners molt significativa i addicional a l'acord per tal de promocionar el Barça a nivell mundial com el que som, *més que un club*.

L'acord preveu una actualització del contracte actual, en els dos anys que queden?

També és cert que hem arribat a un altre acord per tal d'oferir actius publicitaris addicionals a Nike a banda dels que ja gaudeixen actualment, fet que també donarà una bona empenta a la xifra d'ingressos del club per aquesta temporada i la següent.

El FC Barcelona recupera el marxandatge. Quina estimació d'ingressos fan per aquest concepte?

Nike ha fet una molt bona gestió del marxandatge fins avui i així continuarà essent fins a la finalització del contracte que tenim fins a la temporada 2007/08. A partir de llavors, i segons el nou acord, el FC Barcelona explotarà directament tots els drets de marxandatge fet que ens permetrà tenir encara major control sobre aquest línia de negoci i d'exploració de la marca Barça. La contribució que ha fet Nike en el decurs dels darrers



anys per millorar el marxandatge del club i la gestió de les botigues ha estat molt considerable. Ara és el moment que el Barça continuï explotant els seus drets del marxandatge de manera directa.

És el contracte de patrocini més important del Barça?

Sí que és el contracte més important, sobretot si l'avaluem amb els paràmetres habituals de magnitud financera de l'acord. I encara el fa més important el fet que Nike es comprometí a promocionar mundialment la nostra singularitat. Això fa que la proposta de Nike sigui francament única per a nosaltres.

També cal dir que l'acord amb l'Unicef està a l'alçada del de Nike i és equiparable en importància, tot i que el valor de l'associació amb l'Unicef és sobretot en el vessant social i de prestigi que genera al club a nivell mundial.

I és el contracte de material esportiu més important del futbol mundial?

Creiem que és el millor contracte per al Barça ja que és pràcticament un vestit a mida del que desitjàvem i, per tant, el considerem únic. Quant a altres referències o acords comparables, estem segurs que està entre el tres millors del futbol mundial. El fet que sigui l'acord amb Nike, la marca esportiva més atractiva i líder en futbol a nivell mundial, encara fa millor qualitativament el nostre acord.

En quina mesura ha influït la vinculació amb l'Unicef?

Creiem que Nike ha sabut entendre i valorar l'associació amb l'Unicef i el fet que ho vulguem projectar a tot el món. El Barça surt a guanyar tots els partits; ho fem amb prou èxit i donant espectacle encara que de vegades no sigui possible. Ara bé, el que és segur és que en tots els partits els nens guanyen ja que ajudem als nens necessitats de manera decisiva promocionant l'Unicef com a institució, ajudant econòmicament als nens i promocionant el valor de la solidaritat.

ATLETISME

El Barça, una fàbrica d'atletes

EL CLUB SEGUEIX APOSTANT PER ESPORTISTES DE FUTUR PER MANTENIR-SE EN L'ELIT ESTATAL

SERGI NOGUERAS

Tot és a punt perquè la secció d'atletisme comenci un nou curs, una nova temporada.

Com ja ve sent habitual en els últims anys, els atletes del FC Barcelona segur que tornaran a tenir presència en la gran majoria dels podis de les proves que es facin a l'Estat espanyol. I és que amb l'aposta que es fa des del club pels atletes joves, i sobretot amb projecció, s'està demostrant que el FC Barcelona és una autèntica fàbrica d'atletes de primer nivell. Això implica, d'altra banda, que una vegada triomfen amb la samarreta blaugrana, alguns d'aquests corredors reben ofertes econòmiques molt superiors que els fan marxar. Aquest és el cas de Jesús España, campió d'Europa dels 5.000 metres llisos el passat mes d'agost, o de Rosa Morató, que havia tingut el rècord estatal dels 3.000 metres obstacles. Tots dos han fet un gran paper en el Barça, on han crescut com a atletes, i a partir d'ara segui-

ran demostrant el seu potencial en un altre club.

Tot i això, el Barça d'atletisme segueix comptant amb una de les seves principals estrelles com és Jackson Quiñonez. Aquest atleta d'origen equatorià va fer història durant la temporada passada establint un nou rècord d'Espanya dels 110 metres tanques i deixant-lo en 13,40 segons. Així Quiñonez trencava una marca que fins a aquell mo-

UNA DE LES ESTRELLES PRINCIPALS ÉS L'ATLETA D'ORÍGEN EQUATORIÀ JACKSON QUIÑÓNEZ

ment, i des de feia 16 anys, tenia Javier Moracho, exatleta també del FC Barcelona.

A banda de Quiñonez, part del nucli dur dels atletes blaugrana, aquells que porten més anys al club i que el coneixen millor, conviuen



Una part important dels atletes del FC Barcelona entrenen al Centre d'Alt Rendiment de Sant Cugat.

FCB

al Centre d'Alt Rendiment de Sant Cugat, el CAR. Aquest és el cas d'Eloi Rovira, el capità de l'equip i llançador de pes; Moisès Campeny, dominador indiscutible del llança-

ment de martell en els últims anys a l'Estat; o Montse Mas, subcampanya d'Espanya dels 800 metres tant a l'aire lliure com en pista coberta. Juntament amb ells, residei-

xen al CAR Marta Alonso, llançadora de javelina; Olga Ortega, 400 tanques; Marina Garcia, salt de longitud i triple salt; Laura Redondo, llançament de martell; Álvaro

només
1.000
ABONAMENTS
DISPONIBLES

**“QUAN LA PILOTA BAIXA,
l'adrenalina
PUJA”**

AIXÒ ÉS EMOCIÓ  AIXÒ ÉS BÀSQUET AL PALAU
ABONA-T'HI TRUCANT AL 902 1899 00.

PATROCINADOR PRINCIPAL  PATROCINADOR OFICIAL 



Aljarilla, 100 i 200 metres; Miguel Moya, salt de longitud; Jordi Sánchez, llançament de javelina; i els germans Vélez, Albert i Miguel, que fan salt de perxa i d'alçada, respectivament. Allà viuen, conviuen, treballen, estudien i sobretot entrenen per seguir mantenint el Barça en l'elit d'aquest esport.

De Sòria a Barcelona

Però com és habitual en l'inici de cada curs, el FC Barcelona també comptarà amb algunes cares noves. De les incorporacions per aquesta temporada cal destacar quatre atle-

LA SECCIÓ VOL SEGUIR DOMINANT L'ATLETISME CATALÀ I SER UN DELS REFERENTS A L'ESTAT

tes que viuen a Sòria. Es tracta de l'extremeny César Pérez, el català Nacho Cáceres, l'andalús Manuel Olmedo i la càntabra Iris Fuentes Pila. Tots ells tenen la seva residència a la ciutat castellana, on hi entrenen a les ordres d'Enrique Pascual. Aquest tècnic ha agafat prestigi dirigint atletes com el campió olímpic dels 1.500 Fermín Cacho o el doble campió del món de marató Abel Antón. D'aquesta manera Pérez, que corre els 3.000 metres obstacles; Cáceres, que ho fa en els



César Pérez, Iris Fuentes-Pila i Manuel Olmedo són tres de les noves incorporacions. FCB

5.000 i els 10.000; Olmedo, en els 800; i Fuentes-Pila, en els 1.500, somien en poder imitar les gestes del seus predecessors, o si més no acostar-s'hi, com a atletes del FC Barcelona.

Els objectius

L'atletisme té aquest any una cita imprescindible. Es tracta del Mun-

dial a l'aire lliure que es farà a Osaka, al Japó. Jackson Quiñonez és l'atleta del FC Barcelona que compta amb més opcions de ser-hi, però també aspiraran a competir-hi Eugenio Barrios i Manuel Olmedo, en els 800 metres; César Pérez, en els 3.000 obstacles; Moisès Campeny, en el llançament de martell; Iris Fuentes Pila, en els 1.500; i Ira-



Llopert i Egido aprofiten la seva experiència per dirigir la secció. FCB

EGIDO I LLOPART, L'EXPERIÈNCIA ALS DESPATXOS

La secció d'atletisme compta amb la gestió des dels despatxos de Vicente Egido i Jordi Llopert. Tots dos apliquen des de la direcció tècnica tota l'experiència adquirida en els anys que han estat competint en l'elit. El primer, triple campió d'Espanya en els 3.000 obstacles durant la dècada dels 60 i els 70 i amb 37 anys treballant al club, és ara el director tècnic de la secció. El segon, medalla de plata en els 50 quilòmetres marxa dels Jocs de Moscou, n'és el secretari tècnic. Una parella guanyadora per a una secció que no deixa de créixer.

che Quintanal, en el llançament de pes i de disc.

Però aquest no serà l'únic objectiu ni per als atletes ni per a la secció. El club espera que els atletes blaugranes aconseguixin pujar al podi tant en categoria masculina com en femenina, a la Copa de la Lliga i a la Copa del Rei. A més, es vol seguir dominant l'atletisme català, com

s'ha fet en les últimes temporades, i això passa per guanyar el campionat de Catalunya tant a l'aire lliure com en pista coberta. A més, la temporada de cros, que es culminarà amb els Campionats d'Espanya a Càceres, els d'Europa a Itàlia i els del món a Kenya, tindran, de ben segur, una vegada més, una marcada presència blaugrana. ■



L'AJUDEM A COBRIR TOTS ELS FORATS

Neteja · Subministraments higiènics · Control de plagues · Higiene ambiental · Jardineria · Manteniment

Cada vegada més empreses comproven que l'externalització de serveis és el camí de l'èxit per aconseguir els seus objectius. Per això, a ISS Facility Services, li oferim un ventall de serveis especialitzats per a les seves instal·lacions, que faran el dia a dia de la seva empresa més eficaç i productiu. **ISS Facility Services. Aposta pel líder.**

902 266 366

www.es.issworld.com



BÀSQUET - WINTERTHUR FC BARCELONA

Dia d'emocions i de bon bàsquet

L'AKASVAYU ARRIBA AL PALAU AMB QUATRE EXBLAUGRANES I COM A LÍDER DE L'ACB

ORIOL BONSONS

El Winterthur FC Barcelona rep demà al migdia l'Akasvayu de Girona, al Palau, amb la intenció de seguir sumant victòries després del pas tant important que es va fer dimecres davant del Pau-Orthez en la primera jornada de l'Eurolliga. L'objectiu és encadenar la tercera victòria consecutiva contra un rival amb moltes cares conegudes. Aquest serà un partit especial per a molts dels components de l'actual planter de l'equip gironí. Marc Gasol, Víctor Sada i Gregor Fucak es retrobaran amb el seu exequip (Thornton encara no ha pogut debutar), mentre que l'entrenador Svetislav Pesic també es retrobarà amb la seva antiga afició amb la que va compartir dues temporades plenes d'èxits. El FC Barcelona, abans de l'inici del partit, retrà homenatge a Sada i Fucak per la seva trajectòria al FC Barcelona i a Marc Gasol per la consecució de la medalla d'or al Mundial de Japó. Pel que fa als aspectes estrictament esportius, els homes de Dusko Iva-

novic es veuran les cares amb un dels tres únics equips que encara no han perdut cap partit aquesta temporada a la Lliga ACB, juntament amb el Tau i el Reial Madrid. L'equip gironí ha canviat molt des de la temporada passada i intentaran guanyar al Palau el sisè partit de manera consecutiva. Però l'Akasvayu, que només manté tres jugadors de l'any passat (Dueñas no

DESPRÉS DEL BON DEBUT EUROPEU, EL BARÇA BUSCA LA TERCERA VICTÒRIA CONSECUTIVA

està inscrit) no ha guanyat a Barcelona en els seus últims deu enfrontaments, set de Lliga i tres de play-offs. De fet, l'última vegada que va guanyar al Palau va ser el 28 de març del 1998 (81-87). Aquesta temporada, tots dos equips ja es van enfrontar a la final de la Lliga Catalana i l'Akasvayu Girona es va imposar per un marcador de 51-73, en un partit



Ukic defensa Marinovic en la final de la Lliga Catalana.

BASQUETCATALA.COM

on no van poder jugar ni Juan Carlos Navarro ni Roger Grimau, que estaven lesionats.

Dues derrotes seguides

A l'anterior jornada de l'ACB, els blaugrana van guanyar un partit molt complicat davant del Polaris World Múrcia gràcies a un últim triple de Jaka Lakovic quan quedaven tres segons. El bon nivell de joc del base eslovè i de l'escorta Juan Carlos Navarro han estat fonamentals per a poder encadenar dues victòries seguides, tal com també es va veure a Pau. Un dels jugadors que també ha aportat més en aquestes dues victòries consecutives ha estat Jordi Trias. L'aler-pivot, format a Girona, ha estat un dels revulsius d'Ivanovic en el joc interior.

Ivanovic encara no sap si podrà comptar amb la presència de l'escorta Roger Grimau, que s'està recuperant d'una lumbàlgia aguda que va patir durant l'entrenament previ al debut a l'Eurolliga. Per part de l'Akasvayu Girona, Pesic tampoc podrà comptar amb Darius Salenga ni 'Bootsy' Thornton. ■

ENTREVISTA | SVETISLAV PESIC ENTRENADOR DE L'AKASVAYU DE GIRONA

"No puc dir que serà un partit com els altres"

ORIOL BONSONS

Serà un partit especial per a vostè?

"No puc dir que el partit sigui igual que els altres que hem jugat aquesta temporada. Serà especial perquè em retrobaré amb els aficionats del Barça però ara defenso els colors d'una altra ciutat."

Com creu que el rebrà el públic del Palau Blaugrana?

"El públic del Palau em rebrà de la manera que em mereixo. Em sembla que més o menys vàrem guanyar tot durant la meua etapa a Barcelona. A més, penso que amb els aficionats tenia una bona sintonia."

Guarda amics de la seva etapa a Barcelona, d'on va marxar fa dos anys?

"Sí, tinc molts amics de la meua etapa al Barça."

Què li sembla que l'Akasvayu porti 5-0 en aquest inici de temporada?

"Sempre és important guanyar perquè agafes confiança, però sempre tenim que treballar per millo-

rar i també estem treballant per millorar la connexió en el nostre joc esportiu."

Creu que és normal que el Winterthur FC Barcelona hagi perdut a aquestes alçades tres partits?

"El Winterthur FC Barcelona té quatre jugadors nous, que s'han d'adaptar, i la Lliga ACB és molt competitiva i difícil. Tots els equips tenen un gran nivell i és molt difícil guanyar partits."

Després de dos anys entrenant a Itàlia, creu que el nivell de la Lliga ACB es tant bona com diu la gent?

"La Lliga ACB és la millor lliga de bàsquet del món."

Després del seu pas per Roma, com s'ha adaptat a la vida a Girona?

"Per ara he tingut poc temps de visitar la ciutat i els seus voltants perquè tenim molta feina per fer. La nostra intenció és que l'equip vagi creixent cada dia una mica més. Espero que més endavant pugui conèixer més a fons la ciutat i la Costa Brava."



Svetislav Pesic, en un partit a Fontajau.

CB GIRONA

SEIENT LLIURE

BARÇA CHELSEA, SENSE CAP SEIENT BUIT

L'OBJECTIU ÉS SUPERAR ELS 98.436 AFICIONATS QUE VAN ACUDIR AL CAMP NOU L'ANY PASSAT

PAU MATAS

La temporada passada 98.436 espectadors gairebé van omplir el 100% de les localitats del Camp Nou en el partit entre el FC Barcelona i el Chelsea. El pròxim dimarts es pot repetir el rècord d'assistència, o fins i tot superar-lo, si s'arriben a omplir les 98.918 localitats que disposa l'estadi en els partits de *Champions*.

Per aconseguir-ho, és imprescindible que els abonats que sàpiguen que no podran acudir al Camp Nou alliberin els seus seients, ja que, les entrades que es van posar a la venda al mes de setembre es van exhaurir de seguida.

Aquest dimarts, a partir de les 20:45 hores, no hi ha d'haver cap seient buit per rebre l'equip de Jose Mourinho. Per a aquest partit el Barça necessita el jugador número 12 de les grans cites, amb un camp ple com un ou, perquè els jugadors s'impregnin del gran ambient del Camp Nou, en la que ha de tornar a ser una nit màgica tenyida de color blau-grana a les graderies i plena de gols dels de Rijkaard.

El club vol animar a tots els socis abonats a què vinguin a vibrar amb l'equip, i, en

cas de que no puguin assistir, recordem que poden alliberar la seva localitat amb el Seient Lliure, perquè un altre barcelonista en pugui gaudir i així omplir l'estadi. L'any passat es van alliberar una mitjana de 8.000 localitats per partit, una xifra que va ajudar a veure l'estadi força ple. Per exemple, en els partits de Lliga de Campions, una mitjana de 81.716 aficionats van congregarse al Camp Nou.

Recordem que, per normativa, el FC Barcelona ha hagut de repartir 6.000 localitats entre el Chelsea i la pròpia UEFA, en funció del 5% de l'aforament que correspon a l'afició visitant i el número de localitats que corresponen per contracte a l'entitat organitzadora de la competició. En cas de que s'alliberin localitats de socis abonats, es podrà obrir un període addicional de venda d'entrades amb preferència per als socis.

Com es pot alliberar el seient?

El club ofereix les màximes facilitats possibles per alliberar el seient. Es poden alliberar els seients còmodament a través del 902 1899 00, visitant www.fcbarcelona.cat o a través dels terminals ServiCaixa de 'La Caixa'. ■



EL NOU CARNET TAMBÉ 'CREIX AMB EL BARÇA'

P. M.

El carnet de soci canvia d'imatge cada any per tal de facilitar la seva identificació, amb la fotografia de carnet corresponent. Com cada any, en les categories Sènior, Infantil i Aleví, renovem la imatge del carnet, que rebreu amb la renovació que comença el mes de desembre. Els carnets infantil i aleví continuen amb la temàtica dels Barça Toons i pretenen tenir un esperit lúdic i divertit.

Ja són 25.000 els socis menors de 18 anys que formen part del club i que estan creixent amb el Barça. El carnet de soci pot ser una forma de seguir el seu desenvolupament, any rere any. Actualitzant la foto cada any, es pot convertir en un col·leccionable perfecte i un record per al futur per veure l'evolució física anual.

Si voleu que la foto més nova surti en el carnet 2007 i encara no ens heu fet arribar la foto d'aquest any, teniu fins el 8 de novembre per fer-ho. Recordeu que cal indicar la vostra clau de soci i nom complet. Us recordem que és important mantenir també les dades de contacte actualitzades al cens del club per tal de rebre el nou carnet sense problemes i tota la informació dirigida als socis del club.

Ens podeu fer arribar la fotografia més actual i actualitzar les dades: venint a l'OAB (Oficina d'Atenció al Barcelonista - Camp Nou), enviant la foto per correu electrònic a l'adreça renovacio07@fcbarcelona.cat o enviant la foto per correu (Renovació2007-El Gran Repte; Oficina d'Atenció al Barcelonista; Joan XXIII, s/n; 08028 Barcelona). ■

PORTA UN AMIC AL MUSEU I PAGARÀ LA MEITAT



P. M.

Novembre es converteix en el mes del soci al Museu del FC Barcelona. Amb la promoció 'Sóc soci i et convido al meu Museu', els associats a l'entitat podran obtenir un 50% de descompte en l'entrada, per a dos convidats, per al Tour del Camp Nou, que inclou també la visita al Museu. Us recordem que els socis i sòcies tenen entrada gratuïta permanentment, tant al Museu com al Tour a l'estadi durant tot l'any. Sempre hi ha motius per visitar el Museu del FC Barcelona que acull exposicions temporals i novetats durant tota la temporada. Actualment podreu contemplar l'exposició 'Més que fut-

bol, imatges d'una passió' o gaudir del nou servei d'audioguies per acompanyar la vostra visita.

Per acollir-se a la promoció, només cal dirigir-se a les taquilles del Museu, ubicades a la zona de Boulevard. Allà hi ha una finestreta especial perquè els socis no hagin de fer cues. Al demanar l'entrada gratuïta per al soci, mostrant el vostre carnet, podreu demanar l'entrada o entrades addicionals a meitat de preu per als vostres acompanyants.

L'horari del Museu és de 10:00 a 18,30 hores de dilluns a dissabte, i de 10:00 a 14:30 hores els diumenges i festius. Per a dies de partit, podeu consultar l'horari trucant al 902 1899 00. ■

LES TEVES ENTRADES ABANS I SENSE CUES A
www.fcbarcelona.cat

A UN CLIC DEL CAMP NOU

LA CLASSIFICACIÓ

	CHAMPIONS · UEFA · DESCENS	PUNTS	PJ	G	E	P	GF	GC
1	FC Barcelona	16	7	5	1	1	16	7
2	València	16	7	5	1	1	13	5
3	Sevilla	15	7	5	0	2	15	9
4	R. Madrid	14	7	4	2	1	10	3
5	Deportivo	14	7	4	2	1	9	5
6	Saragossa	13	7	4	1	2	16	10
7	At. Madrid	13	7	4	1	2	10	6
8	Getafe	13	7	4	1	2	6	4
9	Recreativo	10	7	3	1	3	9	8
10	Celta	10	7	3	1	3	10	11
11	Vila-real	9	7	2	3	2	6	7
12	Mallorca	9	7	2	3	2	4	5
13	Llevant	8	7	2	2	3	7	12
14	Osasuna	7	7	2	1	4	4	7
15	Racing	6	7	1	3	3	6	10
16	Espanyol	6	7	1	3	3	4	8
17	Athlètic Club	5	7	1	2	4	6	14
18	Betis	4	7	1	1	5	8	11
19	Gimnàstic	4	7	1	1	5	7	15
20	R. Societat	2	7	0	2	5	5	14

EL PITXITXI

Diego Milito	Zaragoza	7
Kanouté	Sevilla	7
David Villa	València	5

EL ZAMORA

		PJ	G
Casillas	R. Madrid	7	3
Pato	Getafe	7	4
Cañizares	València	7	5
Prats	Mallorca	7	5
Aouate	Deportivo	7	5

LA TRAVESSA

- Llevant · Espanyol
- R. Societat · Villarreal
- Betis · Mallorca
- Getafe · Deportivo
- Barcelona · Recreativo
- Gimnàstic · R. Madrid
- Celta · Sevilla
- Osasuna · Athletic
- Racing · València
- Màlaga · Valladolid
- Tenerife · C. de Murcia
- Almeria · Sporting
- Càdis · Numància
- Hércules · Alabés
- At. Madrid · Saragossa

TOTS ELS RESULTATS

	At. Madrid	Athletic Club	FC Barcelona	Betis	Celta	Deportivo	Espanyol	Getafe	Gimnàstic	Llevant	Mallorca	Osasuna	Racing	R. Madrid	R. Societat	Recreativo	Saragossa	Sevilla	València	Vila-real
At. Madrid	-	-	-	-	-	-	-	-	-	-	-	-	-	-	-	2-1	-	2-1	0-1	-
Athletic Club	1-4	-	1-3	0-1	-	-	-	-	-	-	-	-	-	-	1-1	-	-	-	-	-
FC Barcelona	-	-	-	-	-	-	-	-	-	-	-	3-0	-	-	-	-	-	3-1	1-1	-
Betis	-	3-0	-	-	1-1	-	-	-	-	-	-	-	-	0-1	-	-	-	-	-	-
Celta	-	-	2-3	-	-	-	-	-	-	-	3-2	0-2	-	-	-	-	-	-	-	-
Deportivo	1-0	-	-	-	-	-	-	-	-	-	-	-	-	-	2-0	-	3-2	-	-	2-0
Espanyol	-	-	-	2-1	-	-	-	0-1	-	-	-	0-0	2-2	-	-	-	-	-	-	-
Getafe	-	0-0	-	-	-	-	-	-	-	-	-	-	1-0	1-0	-	-	-	-	-	-
Gimnàstic	-	2-3	-	1-2	-	-	-	-	-	-	-	-	2-2	-	-	-	-	-	-	-
Llevant	-	-	-	-	2-0	-	-	-	-	0-1	-	-	1-4	-	-	-	-	-	-	-
Mallorca	-	-	-	-	0-0	1-0	-	-	-	-	-	-	-	0-0	-	-	-	-	-	1-2
Osasuna	-	-	-	-	-	-	0-2	2-0	-	-	-	-	0-1	-	-	-	-	-	-	-
Racing	0-1	-	0-3	1-1	-	-	-	-	-	-	-	-	-	-	-	-	-	-	-	-
R. Madrid	1-1	-	2-0	-	-	-	-	-	-	-	-	-	-	-	2-0	-	-	-	-	0-0
R. Societat	-	-	-	-	-	-	-	-	-	-	-	-	-	-	-	-	1-3	1-3	-	-
Recreativo	-	-	-	2-0	-	-	-	1-2	-	0-1	1-1	-	-	-	-	-	-	-	-	-
Saragossa	-	-	-	2-1	-	-	3-0	-	-	2-2	2-0	-	-	-	-	-	-	-	-	-
Sevilla	-	-	-	3-2	-	-	-	1-0	2-1	4-0	-	-	-	-	-	-	-	-	-	-
València	-	-	-	2-1	-	-	-	2-0	4-0	-	-	1-0	-	-	-	-	-	-	-	-
Vila-real	-	-	-	-	-	-	0-0	-	-	1-1	-	-	-	-	0-1	3-2	-	-	-	-



Entra en joc!

Web d'apostes esportives autoritzat pel:

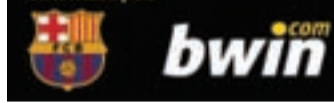

EL CALENDARI DE LA LLIGA

TEMPORADA 2006-2007

<p>1a. Jornada</p> <p>27/08/06</p> <p>Deportivo - Saragossa</p> <p>Recreativo - Mallorca</p> <p>R. Madrid - Vila-real</p> <p>Ath.de Bilbao - R. Societat</p> <p>València - Betis</p> <p>Racing - At. de Madrid</p> <p>Osasuna - Getafe</p> <p>Celta - FC Barcelona</p> <p>Espanyol - Gimnàstic</p> <p>Sevilla - Llevant</p>	<p>2a. Jornada</p> <p>09/09/06</p> <p>Saragossa - Espanyol</p> <p>Mallorca - Deportivo</p> <p>Vila-real - Recreativo</p> <p>Llevant - R. Madrid</p> <p>R. Societat - Sevilla</p> <p>Betis - Athletic Club</p> <p>At. Madrid - València</p> <p>Getafe - Racing</p> <p>FC Barcelona - Osasuna</p> <p>Gimnàstic - Celta</p>	<p>3a. Jornada</p> <p>09/09/06</p> <p>Saragossa - Mallorca</p> <p>Deportivo - Vila-real</p> <p>Recreativo - Llevant</p> <p>R. Madrid - R. Societat</p> <p>Sevilla - Betis</p> <p>Athletic Club - At. Madrid</p> <p>València - Getafe</p> <p>Racing - FC Barcelona</p> <p>Osasuna - Gimnàstic</p> <p>Espanyol - Celta</p>	<p>4a. Jornada</p> <p>09/09/06</p> <p>Mallorca - Espanyol</p> <p>Vila-real - Saragossa</p> <p>Llevant - Deportivo</p> <p>R. Societat - Recreativo</p> <p>Betis - Athletic Club</p> <p>At. Madrid - Getafe</p> <p>València - FC Barcelona</p> <p>Racing - Gimnàstic</p> <p>Osasuna - Sevilla</p> <p>Espanyol - Llevant</p>	<p>5a. Jornada</p> <p>10/10/10</p> <p>Mallorca - Vila-real</p> <p>Saragossa - Llevant</p> <p>Deportivo - R. Societat</p> <p>Recreativo - Betis</p> <p>R. Madrid - At. Madrid</p> <p>Sevilla - Getafe</p> <p>Athletic Club - FC Barcelona</p> <p>València - Gimnàstic</p> <p>Racing - Celta</p> <p>Espanyol - Osasuna</p>	<p>6a. Jornada</p> <p>15/10/06</p> <p>Vila-real - Espanyol</p> <p>Llevant - Mallorca</p> <p>R. Societat - Saragossa</p> <p>Betis - Deportivo</p> <p>At. Madrid - Recreativo</p> <p>Getafe - R. Madrid</p> <p>Sevilla - FC Barcelona</p> <p>Gimnàstic - Athletic Club</p> <p>Celta - València</p> <p>Osasuna - Racing</p>	<p>7a. Jornada</p> <p>22/10/06</p> <p>Vila-real - Llevant</p> <p>Mallorca - R. Societat</p> <p>Saragossa - Betis</p> <p>Deportivo - At. Madrid</p> <p>Recreativo - Getafe</p> <p>R. Madrid - FC Barcelona</p> <p>Sevilla - Gimnàstic</p> <p>Athletic Club - Celta</p> <p>València - Osasuna</p> <p>Espanyol - Racing</p>	<p>8a. Jornada</p> <p>29/10/06</p> <p>Llevant - Espanyol</p> <p>R. Societat - Vila-real</p> <p>Betis - Mallorca</p> <p>At. Madrid - Saragossa</p> <p>Getafe - Deportivo</p> <p>FC Barcelona - Recreativo</p> <p>Gimnàstic - R. Madrid</p> <p>Celta - Sevilla</p> <p>Osasuna - Athletic Club</p> <p>Racing - València</p>	<p>9a. Jornada</p> <p>06/11/06</p> <p>Llevant - R. Societat</p> <p>Vila-real - Betis</p> <p>Mallorca - At. Madrid</p> <p>Saragossa - Getafe</p> <p>Deportivo - FC Barcelona</p> <p>Recreativo - Gimnàstic</p> <p>R. Madrid - Celta</p> <p>Sevilla - Osasuna</p> <p>Athletic Club - Racing</p> <p>Espanyol - València</p>	<p>10a. Jornada</p> <p>12/11/2006</p> <p>R. Societat - Espanyol</p> <p>Betis - Llevant</p> <p>At. Madrid - Vila-real</p> <p>Getafe - Mallorca</p> <p>FC Barcelona - Saragossa</p> <p>Gimnàstic - Deportivo</p> <p>Celta - Recreativo</p> <p>Osasuna - R. Madrid</p> <p>Racing - Sevilla</p> <p>València - Athletic Club</p>	<p>11a. Jornada</p> <p>19/11/2006</p> <p>R. Societat - Betis</p> <p>Llevant - At. Madrid</p> <p>Vila-real - Getafe</p> <p>Mallorca - FC Barcelona</p> <p>Saragossa - Gimnàstic</p> <p>Deportivo - Celta</p> <p>Recreativo - Osasuna</p> <p>R. Madrid - Racing</p> <p>Sevilla - València</p> <p>Espanyol - Athletic Club</p>	<p>12a. Jornada</p> <p>26/11/2006</p> <p>Betis - Espanyol</p> <p>At. Madrid - R. Societat</p> <p>Getafe - Llevant</p> <p>FC Barcelona - Vila-real</p> <p>Gimnàstic - Mallorca</p> <p>Celta - Saragossa</p> <p>Osasuna - Deportivo</p> <p>Racing - Recreativo</p> <p>València - R. Madrid</p> <p>Athletic Club - Sevilla</p>	<p>13a. Jornada</p> <p>03/12/2006</p> <p>Betis - At. Madrid</p> <p>R. Societat - Getafe</p> <p>Llevant - FC Barcelona</p> <p>Vila-real - Gimnàstic</p> <p>Mallorca - Celta</p> <p>Saragossa - Osasuna</p> <p>Deportivo - Racing</p> <p>Recreativo - València</p> <p>R. Madrid - Athletic Club</p> <p>Espanyol - Sevilla</p>	<p>14a. Jornada</p> <p>10/12/2006</p> <p>At. Madrid - Espanyol</p> <p>Getafe - Betis</p> <p>FC Barcelona - R. Societat</p> <p>Gimnàstic - Llevant</p> <p>Celta - Vila-real</p> <p>Osasuna - Mallorca</p> <p>Racing - Saragossa</p> <p>València - Deportivo</p> <p>Athletic Club - Recreativo</p> <p>Sevilla - R. Madrid</p>	<p>15a. Jornada</p> <p>17/12/2006</p> <p>At. Madrid - Getafe</p> <p>Betis - FC Barcelona</p> <p>R. Societat - Gimnàstic</p> <p>Llevant - Celta</p> <p>Vila-real - Osasuna</p> <p>Mallorca - Racing</p> <p>Saragossa - València</p> <p>Deportivo - Athletic Club</p> <p>Recreativo - Sevilla</p> <p>Espanyol - R. Madrid</p>	<p>16a. Jornada</p> <p>20/12/2006</p> <p>Getafe - Espanyol</p> <p>FC Barcelona - At. Madrid</p> <p>Gimnàstic - Betis</p> <p>Celta - R. Societat</p> <p>Osasuna - Llevant</p> <p>Racing - Vila-real</p> <p>València - Mallorca</p> <p>Athletic Club - Saragossa</p> <p>Sevilla - Deportivo</p> <p>R. Madrid - Recreativo</p>	<p>17a. Jornada</p> <p>07/01/2007</p> <p>Getafe - FC Barcelona</p> <p>At. Madrid - Gimnàstic</p> <p>Betis - Betis-Celta</p> <p>R. Societat - Osasuna</p> <p>Llevant - Racing</p> <p>Vila-real - València</p> <p>Mallorca - Athletic Club</p> <p>Saragossa - Sevilla</p> <p>Deportivo - R. Madrid</p> <p>Espanyol - Recreativo</p>	<p>18a. Jornada</p> <p>14/01/2007</p> <p>Espanyol - FC Barcelona</p> <p>Gimnàstic - Getafe</p> <p>Celta - At. Madrid</p> <p>Osasuna - Betis</p> <p>Racing - R. Societat</p> <p>València - Llevant</p> <p>Athletic Club - Vila-real</p> <p>Sevilla - Mallorca</p> <p>R. Madrid - Saragossa</p> <p>Recreativo - Deportivo</p>	<p>19a. Jornada</p> <p>21/01/2007</p> <p>FC Barcelona - Gimnàstic</p> <p>Getafe - Celta</p> <p>At. Madrid - Osasuna</p> <p>Betis - Racing</p> <p>R. Societat - València</p> <p>Llevant - Athletic Club</p> <p>Vila-real - Sevilla</p> <p>Mallorca - R. Madrid</p> <p>Saragossa - Recreativo</p> <p>Deportivo - Espanyol</p>
--	---	---	--	---	---	---	---	---	--	--	--	--	--	--	--	--	--	--

LLIGA DE CAMPIONS



UEFA CHAMPIONS LEAGUE

GRUP A - Primera fase

LA CLASSIFICACIÓ

	J	G	E	P	GF	GC	Punts
1 Chelsea	3	3	0	0	6	1	9
2 FC Barcelona	3	1	1	1	6	2	4
3 Werder Bremen	3	1	1	1	3	3	4
4 Levski Sofia	3	0	0	3	1	10	0

1a jornada - Dimarts, 12-09-06

FC Barcelona 5 - Levski Sofia **0**
Chelsea **2** - Werder Bremen **0**

2a jornada - Dimecres, 27-09-06

Werder Bremen **1** - **FC Barcelona 1**
Levski Sofia **1** - Chelsea **3**

3a jornada - Dimecres, 18-10-06

Werder Bremen **2** - Levski Sofia **0**
Chelsea **1** - **FC Barcelona 0**

4a jornada - Dimarts, 31-10-06

FC Barcelona - Chelsea
Levski Sofia - Werder Bremen

5a jornada - Dimarts, 22-11-06

Werder Bremen - Chelsea
Levski Sofia - **FC Barcelona**

6a jornada - Dimecres, 07-12-06

FC Barcelona - Werder Bremen
Chelsea - Levski Sofia



T'HO RECOMANEM

XAVI, A 'L'HABITACIÓ DELS MIRALLS'

Es podrà veure:

- Aquesta nit, després del 4-3-3 de Barça TV, a partir de les 23:00
- Diumenge, 29 d'octubre, a les 20:00
- Dilluns, 30 d'octubre, a les 20:00



>> Aquesta nit la televisió del Barça estrenarà un nou capítol de 'L'habitació dels miralls'. El protagonista és Xavi, que repassa aspectes fins ara inèdits de la seva vida, dels seus gustos i de la seva experiència vital al FC Barcelona i fora dels terrenys de joc.



EL BARÇA-CHELSEA COMENÇA DILLUNS A MITJA TARDA

>> En directe, dilluns Barça TV farà el seguiment informatiu de l'última sessió d'entrenament prèvia al FC Barcelona-Chelsea de dimarts. Aquest programa inclourà la sessió preparatòria dels equips i les rodes de premsa de tècnics i jugadors.

- 16:30 roda de premsa de José Mourinho
- 17:00, entrenament Chelsea FC
- 18:15, roda de premsa de Frank Rijkaard
- 19:00, entrenament FC Barcelona

AGENDA FC BARCELONA

FUTBOL	BÀSQUET	BARÇA B
<p>DIMARTS, 31 D'OCTUBRE ⌚ 20:45 H ■ ANTENA 3 TV FC BARCELONA CHELSEA FC LLIGA DE CAMPIONS GRUP A JORNADA 4</p> 	<p>DIUMENGE, 29 D'OCTUBRE ⌚ 12:30 H ■ CANAL 33 WINTERTHUR FCB AKASVAYU GIRONA LLIGA ACB JORNADA 6</p> <p>DIJOUS, 2 DE NOVEMBRE ⌚ 20:45 H ■ CANAL 33 WINTERTHUR FCB BENETTON EUROLEAGUE · GRUP C JORNADA 2</p> <p>HOQUEI PATINS</p> <p>DIUMENGE, 29 D'OCTUBRE ⌚ 12:30 H PAS ALCODIAM FCB SORLI DISCAU OK LLIGA · JORNADA 8</p>	<p>DIUMENGE, 29 D'OCTUBRE ⌚ 17:00 H ■ CANAL 33 FC BARCELONA B ESPANYOL B SEGONA DIVISIÓ B · JORNADA 10</p> <p>FUTBOL SALA</p> <p>DIUMENGE, 4 DE NOVEMBRE ⌚ 12:00 H FC BARCELONA CAJA SEGOVIA DIVISIÓ D'HONOR · JORNADA 10</p> 

FUTBOL	BÀSQUET
<p>COPA DEL REI - 8 DE NOVEMBRE</p> <p>BARÇA BADALONA a partir de 18€ 50% 40% de dte</p> <p>LLIGA - 11 / 12 DE NOVEMBRE</p> <p>BARÇA SARAGOSSA a partir de 30€ 50% 20% de dte</p> <p>40% dte comprant abans del 15 novembre BARÇA R SOCIETAT OPERTA ESPECIAL SOCIS</p>	<p>LLIGA ACB - 29 D'OCTUBRE</p> <p>WINTERTHUR FCB a partir de 18€ 50% 10% de dte</p> <p>AKASVAYU GIRONA a partir de 18€ 50% 10% de dte</p> <p>EUROLLIGA - 2 DE NOVEMBRE</p> <p>WINTERTHUR FCB a partir de 14€ 50% 15% de dte</p> <p>BENETTON TREVISO a partir de 14€ 50% 15% de dte</p> <p>LLIGA ACB - 4 DE NOVEMBRE</p> <p>WINTERTHUR FCB a partir de 18€ 50% 10% de dte</p> <p>TAU CERÀMICA a partir de 18€ 50% 10% de dte</p>

Les teves entrades a: **902 1899 00** www.fcbarcelona.cat Taquilles del Club (Accés 141) **ServiCaixa**



FRIT RAVICH

BARÇA

FCB

Patates Fregides

Molt més que unes patates fregides.

FCB

HISTÒRIES EN BLAUGRANA

“**QUALSEVOL EXERCICI FÍSIC MÉS O MENYS VIOLENT QUE HOM PRACTIQUÉS NO MEREIXIA SINÓ LA MIRADA ASTORADA D'ALGUNS, LA REPULSA DELS MÉS I LA BEFA DE GAIREBÉ TOTHOM**”

L'historiador del futbol Joan García Castell comentant els inicis d'aquest esport a Catalunya a finals del segle XIX



Equip del Recreativo de Huelva que va guanyar un conjunt de mariners anglesos al febrer de 1907

EL RECREATIVO



» El Recreativo de Huelva va ser fundat el 23 de desembre del 1889. Com tants altres clubs creats a l'Estat espanyol, el seu origen es deu a les colònies de treballadors anglesos a les ciutats portuàries.

» Tot i la seva història centenària, el Recreativo només ha estat dues vegades a Primera Divisió. La primera, la temporada 1978-79, i la segona la 2002-03.

» Les dues vegades que el Barça i el Recreativo de Huelva han jugat un partit de Lliga al Camp Nou els blaugrana s'han imposat sense majors problemes. El 7 d'abril del 1979, el Recre va caure derrotat per 2-0, amb gols de Carrasco i Asensi, en un partit que va ser considerat com un assaig abans de la difícil semifinal de Recopa davant el Beveren belga.

» Anys després, el 5 de gener del 2003, el FC Barcelona va derrotar de nou l'equip andalús, aquest cop per 3-0, gols materialitzats per Rochemback, Loren en pròpia porta i Cocu, en un partit que diuen les cròniques que el Barça va poder aconseguir una golejada d'escàndol.

HISTÒRIA CENTENÀRIA, PERÒ NOMÉS TRES COPS A PRIMERA

El futbol, un esport centenari que va ser regularitzat a Anglaterra el 1863, va estendre el seu àmbit d'influència a Espanya gràcies als mariners, treballadors i tècnics anglesos que treballaven a les zones industrials i portuàries de la Península. Ja el 1873, els obrers britànics de les Mines de Riotinto (Huelva) jugaven al futbol (aleshores conegut per "aquest esport estrany") amb els seus companys espanyols. Posteriorment, degut a la gradual puixança de l'afició futbolística, es va arribar a establir el costum de jugar cada dissabte

—festiu a la setmana laboral anglesa— als llocs més propers a les fàbriques i a les mines, al costat de les maresmes.

Uns anys després, el 23 de desembre del 1889, un dilluns a les 10 de la nit, aquells treballadors espanyols i anglesos, però sobretot anglesos, van fundar el primer club espanyol de futbol, el Huelva Recreation Club, el qual va disputar els primers partits amb les tripulacions dels vaixells britànics ancorats al port de Huelva. L'any 1903, quan els jugadors locals ja eren majoria, l'entitat va canviar el seu nom pel de Recreati-

vo de Huelva i al 1909, el rei Alfons XIII el va concedir el títol de Reial.

Des de la seva fundació, el Recreativo ha jugat 31 temporades a Segona Divisió i dues a Primera (1978-79 i 2002-03), i a l'actualitat afronta la seva tercera campanya a la màxima categoria del futbol espanyol després de proclamar-se campió de Segona Divisió la temporada passada. El popular 'Recre' té com a fita més important de la seva història els sots-campionat de la Copa del Rei 2002-03, que va obtenir en perdre a la final davant el Mallorca per 3-0.



Els socis que hagin vingut avui al partit entren en un sortieg d'un viatge pel proper desplaçament de Lliga del Barça. Bona sort!